

Corte AA
Esc.: 1:175

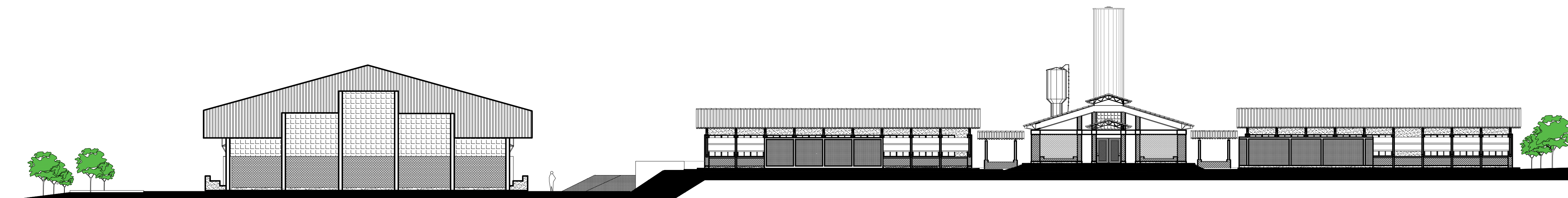

Fachada 01
Esc.: 1:175

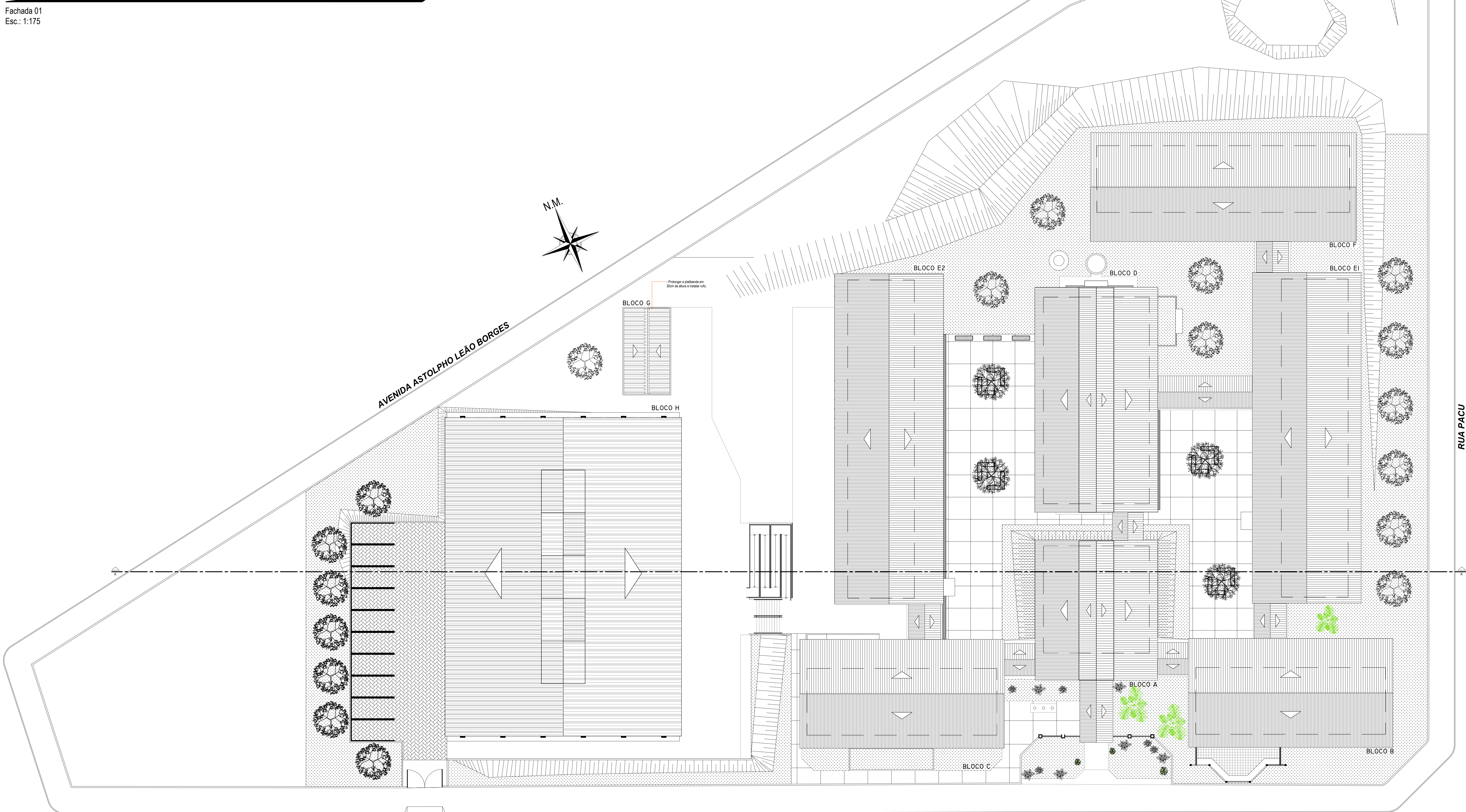

Planta de Cobertura
Esc.: 1:175

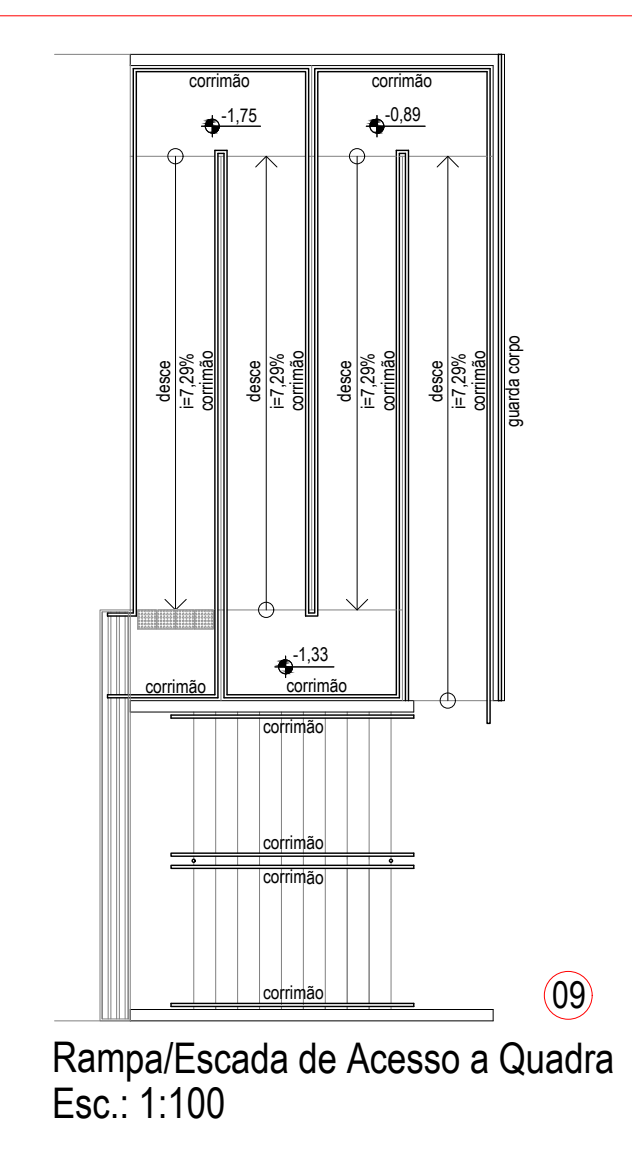

Rampa/Escada de Acesso a Quadra
Esc.: 1:100



ESTADO DE GOIÁS
SECRETARIA DE ESTADO DA EDUCAÇÃO
SUPERINTENDÊNCIA DE INFRAESTRUTURA
GERÊNCIA DE PROJETOS E INFRAESTRUTURA

GERÊNCIA DE PROJETOS E INFRAESTRUTURA
APROVADO _____

TOMAS RODRIGUES, PELA APROVAÇÃO

COLÉGIO ESTADUAL PROFESSORA MARIA LUÍZA DOS SANTOS SILVA
REFORMA

ENDEREÇO
RUA TUCUNARÉ - S/N - RESIDENCIAL SÃO PEDRO - CEP: 75.361-885 - GOIANIRA / GOIÁS.

ÁREA DO TERRENO	ÁREA PERMEAR	ÁREA EXISTENTE	ÁREA A DEMOLIR	ÁREA A CONSTRUIR	ÁREA TOTAL CONSTRUÇÃO
9.942,30m²					2.971,17m²

AUTOR: THALES GONÇALVES ZORZETTI - ARQUITETO E URBANISTA - CREA 146604/4

RT DA OBRA: _____

Superintendente de Infraestrutura
Gerente de Projetos e Infraestrutura
Arquiteto e Urbanista - CREA 146604/4
Data: 14/07/2024, às 14:00h

PROPRIETÁRIO: SECRETARIA DE ESTADO DA EDUCAÇÃO - CNPJ: 07.629.720/0001-20
PREPOSTO: SABRINA SILVA VIEIRA VALENTE - CPF: 041.930.091-64

ARQUITETURA

TIPO DE PROJETO _____
PLANTA
DETALHE
CORTE
FACHADA
ASSUNTO

DATA: OUTUBRO/2024 ESCALA: INDICADA REVISÃO: 00 Nº PROJETO: 14662086

REV.	DATA	DESCRIÇÃO	VISTO

2/3

FOLHA